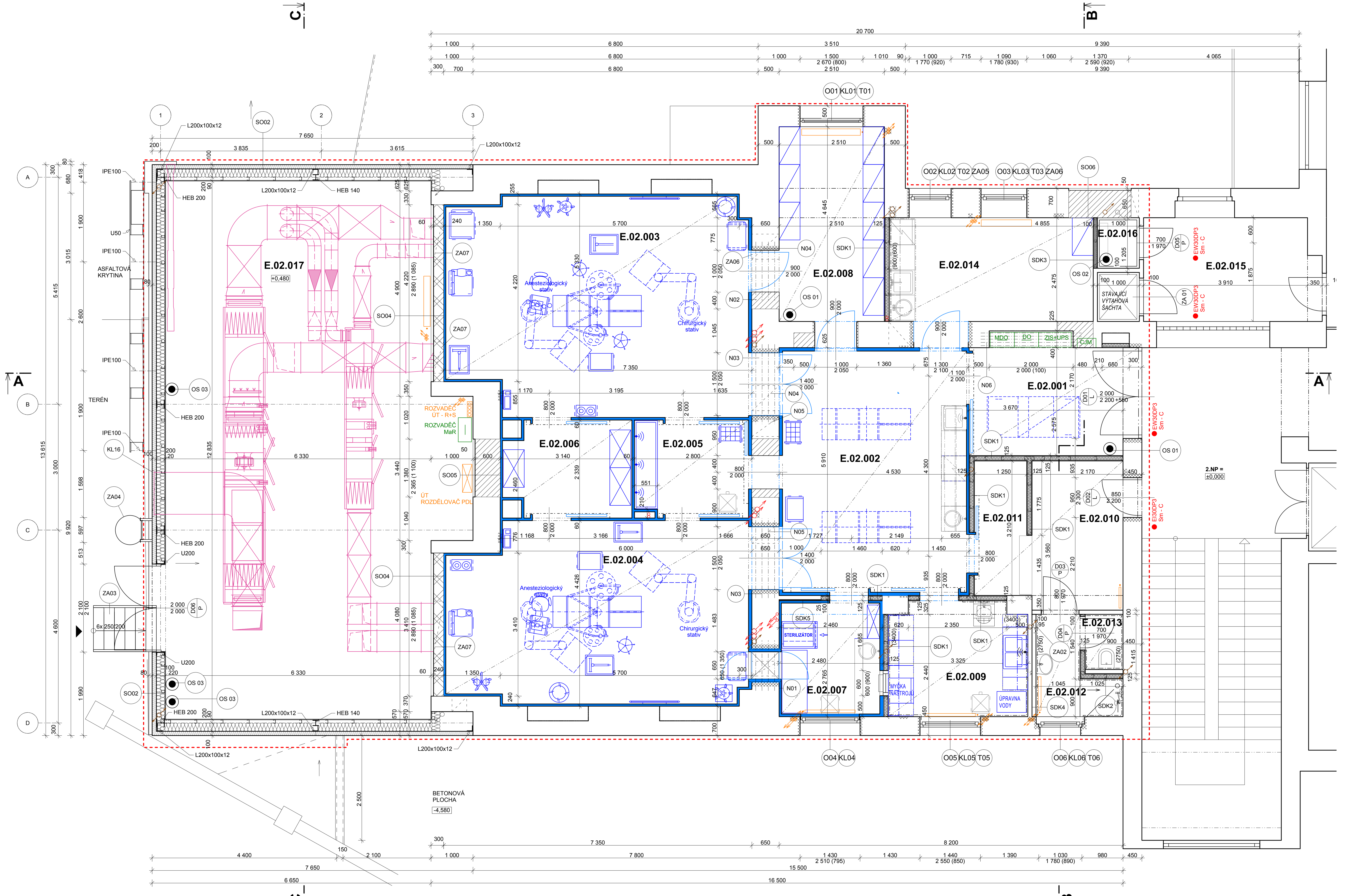

LEGENDA MATERIÁLU

- ZÁJMOVÁ OBLAST
- STÁVAJÍCÍ KONSTRUKCE
- SÁDROKARTONOVÉ STĚNOVÉ KONSTRUKCE - KONKRÉTNÍ DRUH ROZLIŠEN DLE NÁSLEDUJÍCÍHO ZNAČENÍ
- PANELY S JÁDREM Z MINERÁLNÍ VLNY, S VIDITELNÝM UPEVŇOVACÍM PRVKEM - NAPŘ. KINGSPAN
  - STĚNOVÉ PANELY KS1150 FR TL. 100mm
  - STŘEŠNÍ PANELY KS1000 FF CELKOVÉ TL. 184mm
- AKUSTICKÁ IZOLACE Z MINERÁLNÍCH VLÁKEN

SDK1 — PŘÍČKA DVOJITĚ OPLÁŠTĚNÁ, POŽ. ODOLNOST EI60 NA KOVOVÉ KOSNTRUKCI R-CW 75, OPLÁŠTĚNA Z KAŽDÉ STRANY SDK DESKAMI 2xRB 12,5, S MINERÁLNÍ TEPELNOU IZOLACÍ tl.75mm O MIN. OBJ.HM. 15kg/m^3, např. Isover Piano
celk.tl. 125mm - odpovídá W112

SDK2 — PŘÍČKA DVOJITĚ OPLÁŠTĚNÁ, POŽ. ODOLNOST EI60 NA KOVOVÉ KOSNTRUKCI R-CW 75, OPLÁŠTĚNA Z KAŽDÉ STRANY SDK DESKAMI 2xRBI 12,5 IMPREGNOVANÝMI, S MINERÁLNÍ TEPELNOU IZOLACÍ tl.75mm O MIN. OBJ.HM. 15kg/m^3, např. Isover Piano
celk.tl. 125mm - odpovídá W112

SDK3 — PŘÍČKA DVOJITĚ OPLÁŠTĚNÁ, POŽ. ODOLNOST EI60 NA KOVOVÉ KOSNTRUKCI R-CW 50, OPLÁŠTĚNA Z KAŽDÉ STRANY SDK DESKAMI 2xRB 12,5, S MINERÁLNÍ TEPELNOU IZOLACÍ tl.50mm O MIN. OBJ.HM. 15kg/m^3, např. Isover Piano
celk.tl. 100mm - odpovídá W112

SDK4 — PŘEDSTĚNA NA CELOU VÝŠKU MÍSTNOSTI, JEDNODUŠE OPLÁŠTĚNÁ SDK DESKOU RB 12,5, NA KOVOVÉ KOSNTRUKCI R-CW 75
celk.tl. 95mm - odpovídá W625

SDK5 — OPLÁŠTĚNÍ STÁVAJÍCÍ KONSTRUKCE PŘILEPENÍM SDK DESKY 2xRB 12,5
celk.tl. 125mm

DOZDÍVKY
ZDIVO Z PLNÝCH CIHEL CP 290/140/65mm NA MALTU CEMENTOVOU

DOZDÍVKY OBVODOVÉHO ZDIVA
ZDIVO Z KERAMICKÝCH DUTINOVÝCH TVÁRNIC POROTHERM 24 Profi P10, d/š/v = 372/240/249mm
ZDĚNO NA TENKOVRSTVOU MALTU

VYSPRÁVKY
OPRAVA STÁVAJÍCÍHO ZDIVA PO ODSTRANĚNÍ BOURANÝCH PŘÍČEK A DEMONTÁŽI VÝPLNÍ OTVORŮ CEMENTOVOU MALTOU

ČISTÁ VESTAVBA
NENÍ SOUČÁSTÍ DODÁVKY STAVBY
JE ŘEŠENO V SAMOSTATNÉ ČÁSTI DOKUMENTACE D.1.4.h

±0,000 — KÓTA VÝŠKOVÉ ÚROVNĚ ČISTÉ PODLAHY VE 2.NP
PŘENOSNÝ HASICÍ PŘÍSTROJ - POPIS V DOKUMENTACI PBŘ
EW30DP3 — POŽÁRNÍ ODOLNOST KONSTRUKCÍ
P1 P2 — SKLADBA PODLAHY - VIZ SEZNAM SKLADEB
CV1 — SKLADBA PODHLEDU
SO01 SO02 — SKLADBY KONSTRUKCÍ - VIZ SEZNAM SKLADEB
O01 — OZNAČENÍ OKENNÍCH VÝPLNÍ OTVORŮ - VIZ VÝPIS VNĚJŠÍCH VÝPLNÍ OTVORŮ
D01/P — OZNAČENÍ DVEŘNÍCH VÝPLNÍ OTVORŮ - VIZ VÝPIS VNITŘNÍCH VÝPLNÍ OTVORŮ
K01 T01 ZA01 OS01 — OZNAČENÍ KLEMPÍŘSKÝCH,TRUHLÁŘSKÝCH, ZÁMEČNICKÝCH A OSTATNÍCH PRVKŮ
N01 — OZNAČENÍ PŘEKLADŮ (ocelové prvky)

POZNÁMKY LEGENDA MATERIÁLU:

V dokumentaci mohou být uvedeny přesné technické názvy výrobků. Ty považujte za technický reprezentant, který určuje kvalitu a vlastnosti daného výrobku. Jakýkoliv exaktně specifikovaný výrobek lze nahradit dle zák. č. 137/2006 Sb. jakýmkoliv jiným s parametry stejnými, které má uveden technický reprezentant.

SKLADBY JEDNOTLIVÝCH NOVĚ PROVÁDĚNÝCH KONSTRUKCÍ JSOU VYPSÁNY V SEZNAMU SKLADEB, KTERÝ JE NEDÍLNOU SOUČÁSTÍ DOKUMENTACE

VE VYBRANÝCH MÍSTNOSTECH PROVOZU OPERAČNÍCH SÁLŮ BUDE REALIZOVÁNA ČISTÁ VESTAVBA DO HRUBÉ STAVBY, KTERÁ BUDE PROVEDENA ZE STĚNOVÝCH OBKLADŮ PD CLEAN - PODHLEDOVÉ KONSTRUKCE, VÝPLNĚ OTVORŮ (VNITŘNÍ DVEŘE), INTEGROVANÝCH KONCOVEK VZT, INEGROVANÉHO OSVĚTLENÍ, PROKLÁDACÍCH OKEN A DALŠÍCH.

VEŠKERÉ OTVORY JSOU KÓTOVÁNY K ±0,000, TJ. K ÚROVNI ČISTÉ PODLAHY VE 2.NP

OBECNÉ POZNÁMKY
- VEŠKERÉ SVISLÉ KONSTRUKCE MUSÍ SPLŇOVAT AKUSTICKÉ POŽADAVKY DEFINOVANÉ ČSN 73 0532, POKUD NEJSOU V PD STANOVENY HODNOTY VYŠŠÍ
- VEŠKERÉ SVISLÉ KONSTRUKCE MUSÍ SPLŇOVAT MINIMÁLNÍ POŽÁRNÍ ODOLNOST UDANOU V PROJEKTU PO.
- VEŠKERÉ PROSTUPY PROFESÍ (VZT, ZTI, UT, ELEKTRO) MUSÍ BÝT PROVEDENY V SOULADU S JEDNOTLIVÝMI PD PROFESÍ A MUSÍ BÝT ZKOORDINOVÁNY.
NAD PROSTUPY VE ZDĚNÝCH ČI BETONOVÝCH KONSTRUKCÍCH BUDOU PROVEDENY PŘEKLADY Z OCELOVÝCH PROFILŮ.
- VŠECHNY HRANY ZDĚNÝCH KONSTRUKCÍ BUDOU POD OMÍTKOU VYZTUŽENY KOVOVÝMI NÁROŽNÍMI PROFILY
- VEŠKERÉ PROSTUPY PŘES POŽÁRNĚ DĚLÍCÍ KONSTRUKCE BUDOU UTĚSNĚNY POŽÁRNÍMI UCPÁVKAMI NEBO POŽÁRNÍMI MANŽETAMI S POŽADOVANOU POŽÁRNÍ ODOLNOSTÍ **DLE PLATNÉHO PBŘS** A SE STUPNĚM HOŘLAVOSTI NEJVÝŠE C1.
- SVISLÉ VEDENÍ INSTALAČNÍHO POTRUBÍ (POKUD NENÍ V ŠACHTÁCH) JE PROVEDENO V DODATEČNĚ PROVÁDĚNÝCH DRÁŽKÁCH V CIHELNÉM ZDIVU NEBO V PŘÍČKÁCH
- REVIZNÍ DVÍŘKA INSTALAČNÍCH ŠACHET MUSÍ SPLŇOVAT MINIMÁLNÍ POŽÁRNÍ ODOLNOST UVEDENOU V PROJEKTU PBŘ A V PD JEDNOTLIVÝCH PROFESÍ.
- PŘÍČKY ČISTÉ VESTAVBY JSOU DODÁVKOU TECHNOLOGIE ČISTÉ VESTAVBY A NEJDOU DODÁVKOU STAVBY

BAREVNÉ ZNAČENÍ PROFESÍ

ZDRAVOTNICKÁ TECHNOLOGIE
NENÍ SOUČÁSTÍ DODÁVKY STAVBY

ZAŘÍZENÍ PRO VYTÁPĚNÍ STAVEB
VIZ SAMOSTATNÁ ČÁST DOKUMENTACE

ZDRAVOTNĚ TECHNICKÉ INSTALACE
SVISÉ VEDENÍ KANALIZACE

ZDRAVOTNĚ TECHNICKÉ INSTALACE
SVISÉ VEDENÍ VODOVODU

ZAŘÍZENÍ ELEKTROINSTALACE

ZAŘÍZENÍ VZDUCHOTECHNIKY

TABULKA MÍSTNOSTÍ - NOVÝ STAV

Č. M.	Název místnosti	Plocha (m2)	Světlá výška (mm)	Podlaha	Ozn.	Povrch stěn	Povrch stropu	Sokl	Poznámka
E.02.001	FILTR VSTUPNÍ	10,15	2 750	ELEKTROSTATICKÁ POVLAKOVÁ KRYTINA NAPŘ. FORBO COLOREX SD	P3	NA POVRCH ZDĚNÝCH STĚN SÁDROVÁ OMÍTKA S OMYVATELNÝM NÁTĚREM, NA POVRCH SDK PŘÍČEK SÁDROVÁ STĚRKA S OMYVATELNÝM NÁTĚREM	MINERÁLNÍ KAZETOVÝ PODHLED NAPŘ. ECOPHON HYGIENE MEDITEC A C1	SOKLOVÁ LIŠTA COLOREX VÝŠKY 100mm, FABION Z PODLAHOVÉ LIŠTY - RADIUS 20mm	
E.02.002	PŘÍPRAVNA	25,24	3 000	ELEKTROVODIVÁ POVLAKOVÁ KRYTINA NAPŘ. FORBO COLOREX EC	P2	PANELY ČISTÉ VESTAVBY	PODHLED ČISTÉ VESTAVBY - KOVOVÉ KAZETY	SOKLOVÁ LIŠTA COLOREX VÝŠKY 100mm, FABION Z PODLAHOVÉ LIŠTY - RADIUS 20mm	
E.02.003	OPERAČNÍ SÁL 1 (TRAUMATOLOG.)	36,37	3 000	ELEKTROVODIVÁ POVLAKOVÁ KRYTINA NAPŘ. FORBO COLOREX EC	P2	PANELY ČISTÉ VESTAVBY	PODHLED ČISTÉ VESTAVBY - KOVOVÉ KAZETY	SOKLOVÁ LIŠTA COLOREX VÝŠKY 100mm, FABION Z PODLAHOVÉ LIŠTY - RADIUS 20mm	
E.02.004	OPERAČNÍ SÁL 2 (ARTROSKOPICKÝ)	30,02	3 000	ELEKTROVODIVÁ POVLAKOVÁ KRYTINA NAPŘ. FORBO COLOREX EC	P2	PANELY ČISTÉ VESTAVBY	PODHLED ČISTÉ VESTAVBY - KOVOVÉ KAZETY	SOKLOVÁ LIŠTA COLOREX VÝŠKY 100mm, FABION Z PODLAHOVÉ LIŠTY - RADIUS 20mm	
E.02.005	MYTÍ LÉKAŘŮ	6,25	3 000	ELEKTROVODIVÁ POVLAKOVÁ KRYTINA NAPŘ. FORBO COLOREX EC	P2	PANELY ČISTÉ VESTAVBY	PODHLED ČISTÉ VESTAVBY - KOVOVÉ KAZETY	SOKLOVÁ LIŠTA COLOREX VÝŠKY 100mm, FABION Z PODLAHOVÉ LIŠTY - RADIUS 20mm	
E.02.006	STERILNÍ SKLAD	7,12	3 000	ELEKTROVODIVÁ POVLAKOVÁ KRYTINA NAPŘ. FORBO COLOREX EC	P2	PANELY ČISTÉ VESTAVBY	PODHLED ČISTÉ VESTAVBY - KOVOVÉ KAZETY	SOKLOVÁ LIŠTA COLOREX VÝŠKY 100mm, FABION Z PODLAHOVÉ LIŠTY - RADIUS 20mm	
E.02.007	ČISTÝ SKLAD MAT.	6,23	3 000	ELEKTROVODIVÁ POVLAKOVÁ KRYTINA NAPŘ. FORBO COLOREX EC	P1	PANELY ČISTÉ VESTAVBY	PODHLED ČISTÉ VESTAVBY - KOVOVÉ KAZETY	SOKLOVÁ LIŠTA COLOREX VÝŠKY 100mm, FABION Z PODLAHOVÉ LIŠTY - RADIUS 20mm	
E.02.008	ČISTÝ SKLAD MAT.	11,66	3 500	ELEKTROSTATICKÁ POVLAKOVÁ KRYTINA NAPŘ. FORBO COLOREX SD	P3	NA POVRCH ZDĚNÝCH STĚN SÁDROVÁ OMÍTKA S OMYVATELNÝM NÁTĚREM, NA POVRCH SDK PŘÍČEK SÁDROVÁ STĚRKA S OMYVATELNÝM NÁTĚREM	MINERÁLNÍ KAZETOVÝ PODHLED NAPŘ. ECOPHON HYGIENE MEDITEC A C1	SOKLOVÁ LIŠTA COLOREX VÝŠKY 100mm, FABION Z PODLAHOVÉ LIŠTY - RADIUS 20mm	
E.02.009	DEKONTAMINACE ÚKLID	8,88	3 400	ELEKTROSTATICKÁ POVLAKOVÁ KRYTINA NAPŘ. FORBO COLOREX SD	P3	KERAMICKÝ OBKLAD, NAPŘ. RAKO COLOR ONE, FORMÁT 200/200mm DO VÝŠKY STROPNÍHO PODHLEDU	MINERÁLNÍ KAZETOVÝ PODHLED NAPŘ. ECOPHON HYGIENE MEDITEC A C1	SOKLOVÁ LIŠTA COLOREX VÝŠKY 100mm, FABION Z PODLAHOVÉ LIŠTY - RADIUS 20mm	
E.02.010	BÍLÁ ŠATNA	8,08	2 750	ELEKTROSTATICKÁ POVLAKOVÁ KRYTINA NAPŘ. FORBO COLOREX SD	P3	NA POVRCH ZDĚNÝCH STĚN SÁDROVÁ OMÍTKA S OMYVATELNÝM NÁTĚREM, NA POVRCH SDK PŘÍČEK SÁDROVÁ STĚRKA S OMYVATELNÝM NÁTĚREM	MINERÁLNÍ KAZETOVÝ PODHLED NAPŘ. ECOPHON HYGIENE MEDITEC A C1	SOKLOVÁ LIŠTA COLOREX VÝŠKY 100mm, FABION Z PODLAHOVÉ LIŠTY - RADIUS 20mm	
E.02.011	ZELENÁ ŠATNA	4,19	2 750	ELEKTROSTATICKÁ POVLAKOVÁ KRYTINA NAPŘ. FORBO COLOREX SD	P3	NA POVRCH ZDĚNÝCH STĚN SÁDROVÁ OMÍTKA S NA POVRCH ZDĚNÝCH STĚN SÁDROVÁ OMÍTKA S OMYVATELNÝM NÁTĚREM, NA POVRCH SDK PŘÍČEK SÁDROVÁ STĚRKA S OMYVATELNÝM NÁTĚREM	MINERÁLNÍ KAZETOVÝ PODHLED NAPŘ. ECOPHON HYGIENE MEDITEC A C1	SOKLOVÁ LIŠTA COLOREX VÝŠKY 100mm, FABION Z PODLAHOVÉ LIŠTY - RADIUS 20mm	
E.02.012	HYGIENICKÉ ZÁZEMÍ	4,69	2 750	KERAMICKÁ DLAŽBA, NAPŘ. RAKO TAURUS GRANIT FORMÁT 300/300mm, PROTISKLUZNOST R10	P4	POD KERAMICKÝM OBKLADEM PROVEDENA JÁDROVÁ OMÍTKA	MINERÁLNÍ KAZETOVÝ PODHLED NAPŘ. ECOPHON HYGIENE MEDITEC A C1		KERAMICKÝ OBKLAD NAPŘ. RAKO COLOR ONE, FORMÁT 200/200mm DO VÝŠKY STROPNÍHO PODHLEDU
E.02.013	WC	2,16	2 750	KERAMICKÁ DLAŽBA, NAPŘ. RAKO TAURUS GRANIT FORMÁT 300/300mm, PROTISKLUZNOST R10	P4	POD KERAMICKÝM OBKLADEM PROVEDENA JÁDROVÁ OMÍTKA	MINERÁLNÍ KAZETOVÝ PODHLED NAPŘ. ECOPHON HYGIENE MEDITEC A C1		KERAMICKÝ OBKLAD, NAPŘ. RAKO COLOR ONE, FORMÁT 200/200mm DO VÝŠKY STROPNÍHO PODHLEDU
E.02.014	DENNÍ MÍSTNOST	12,02	2 800	ELEKTROSTATICKÁ POVLAKOVÁ KRYTINA NAPŘ. FORBO COLOREX SD	P3	NA POVRCH ZDĚNÝCH STĚN SÁDROVÁ OMÍTKA S OMYVATELNÝM NÁTĚREM, NA POVRCH SDK PŘÍČEK SÁDROVÁ STĚRKA S OMYVATELNÝM NÁTĚREM	MINERÁLNÍ KAZETOVÝ PODHLED NAPŘ. ECOPHON HYGIENE MEDITEC A C1	SOKLOVÁ LIŠTA COLOREX VÝŠKY 100mm, FABION Z PODLAHOVÉ LIŠTY - RADIUS 20mm	NAD MYCÍ LINKOU PROVEDEN NA STĚNĚ KER. OBKLAD (900)(600)
E.02.015	ČAJOVÁ KUCHYŇKA	10,23	2 800	PVC - STÁVAJÍCÍ	-	ŠTUKOVÁ OMÍTKA - STÁVAJÍCÍ	ŠTUKOVÁ OMÍTKA - STÁVAJÍCÍ		
E.02.016	UPS	1,21	2 800	PVC	-	NA POVRCH ZDĚNÝCH STĚN SÁDROVÁ OMÍTKA S OMYVATELNÝM NÁTĚREM, NA POVRCH SDK PŘÍČEK SÁDROVÁ STĚRKA S OMYVATELNÝM NÁTĚREM	ŠTUKOVÁ OMÍTKA - STÁVAJÍCÍ		
E.02.017	STROJOVNA VZDUCHOTECHNIKY	85,01	3 000	OCELOVÝ POROROŠT	P5	STĚNOVÉ PANELY S JÁDREM Z MINERÁLNÍ VLNY A VIDITELNÝM KOTVENÍM, NAPŘ. KINGSPAN KS1150 FR	CELOPLOŠNÝ PODHLED NAPŘ. Z DESEK FERMACELL	ZINKOVANÝ PLECH	
		269,51 m2							

LEGENDA K TABULCE MÍSTNOSTÍ:

PODLAHA:
- SKLADBA PODLAHOVÉHO SOUVRSTVÍ JEDNOTLIVÝCH PODLAH JE POPSÁNA V SEZNAMU SKLADEB, KTERÝ JE NEDÍLNOU SOUČÁSTÍ DOKUMENTACE
- V SOCIÁLNÍCH ZAŘÍZENÍCH A V MOKRÝCH PROVOZECH PROVÉST POD PODLAHOVOU KRYTINU HYDROIZOLAČNÍ STĚRKU, KTERÁ BUDE VYTAŽENA NA STĚNU DO VÝŠKY MIN. 100mm
- V PROSTORU SPRCHY PROVÉST HYDROIZOLAČNÍ STĚRKU DO VÝŠKY 2200MM
- VEŠKERÉ SPÁROVÁNÍ PROVÉST SPÁROVACÍMI TMELY ODOLNÝMI PROTI VODĚ

SOKL:
- U PODLAH S POVLAKOVOU KRYTINOU COLOREX JE SOKL TVOŘEN SOKLOVOU LIŠTOU, NAPŘ. COLOREX VÝŠKY 100mm
- U PODLAH S NÁŠLAPNOU VRSTVOU Z KERAMICKÉ DLAŽBY JE PROVEDEN SOKL Z KERAMICKÉ DLAŽBY VÝŠKY 100mm

POVRCH STĚN:
- POVRCH STĚN: PŘED NANÁŠENÍM JE NUTNO POUŽÍT PŘÍSLUŠNÉ PENETRAČNÍ NÁTĚRY.
- NA POVRCH ZDĚNÝCH STĚN JE POUŽITA SÁDROVÁ OMÍTKA S OMYVATELNÝM NÁTĚREM, NEBO KERAMICKÝ OBKLAD, NAPŘ. RAKO COLOR ONE FORMÁT 200/200mm
- NA POVRCH SDK PŘÍČEK SÁDROVÁ STĚRKA S OMYVATELNÝM NÁTĚREM, NEBO KERAMICKÁ DLAŽBA, NAPŘ. RAKO COLOR ONE FORMÁT 200/200mm
- MALBA: ANTIBAKTERIÁLNÍ, DIFUZNĚ PRODYŠNÁ OTĚRUVZDORNÁ BARVA OIKOS SATÉN (VZORKY JEDNOTLIVÝCH ODSTÍNŮ NUTNO PŘEDLOŽIT KE SCHVÁLENÍ)
- V PROSTORU ČISTÉ VESTAVBY JE POUŽIR SYSTÉM PD CLEAN CONSTRUCTION
- STYK SDK A ZDĚNÝCH KONSTRUKCÍ BUDE Z DŮVODU ZAMEZENÍ VZNIKU POVRCHOVÝCH TRHLIN PŘETAŽEN BANDÁŽOVACÍ PÁSKOU

POVRCH STROPŮ:
- MINERÁLNÍ KAZETOVÝ PODHLED NAPŘ. ECOPHON HYGIENE MEDITEC A C1, FORMÁT 600X600MM, ZAVĚŠENÝ POD STROPNÍ KONSTRUKCÍ, DOPLNĚNO O AKUSTICKOU IZOLACI 80MM
- V PROSTORÁCH ČISTÉ VESTAVBY JE POUŽIT OCELOVÝ KAZETOVÝ PODHLED NAPŘ. PD CLEAN CONSTRUCTION 625X625MM,
- OMÍTKY BUDOU NA ZDĚNÝCH STĚNÁCH PROVEDENY AŽ KE STROPNÍ KONSTRUKCI
- SDK PŘÍČKY BUDOU PROVEDENY NAD PODHLEDY
- VŠECHNY OMÍTKY BUDOU NA ROZÍCH OPATŘENY VYZTUŽUJÍCÍMI ROHOVÝMI PROFILY Z BÍLÉHO KOVU
- VE STYKU OMÍTKA - SDK BUDE PROVEDENA UKONČOVACÍ LIŠTA Z BÍLÉHO KOVU A SPÁRA BUDE PŘETMELENA TRVALE PRUŽNÝM TMELEM

BAREVNOST JEDNOTLIVÝCH POVRCHŮ BUDE VYVZORKOVÁNA A ODSOUHLASENA GENERÁLNÍM PROJEKTANTEM

ČÍSLO VÝKRESU:	DATUM REVIZE:	POPIS ZMĚNY:
F.1.1.10/Z1	2015-03-18	ZMĚNA Z DŮVODU POŽADAVKU HYGIENY

S

±0,000 = ÚROVEŇ PODLAHY VE 2.NP BUDOVY

PROJEKTANT ARCHITEKTONICKO STAVEBNÍ

Autor projektu :	MEDICOPROJECT s.r.o.	Vedoucí projektant	Ing. Kateřina Fibikarová
Zodpovědný projektant	Ing. Jiří Slánský	Vypracoval	Ing. Miroslav Paganík
Kraj : Královéhradecký	M.Ú. : Náchod	Investor :	Královéhradecký kraj, Pivovarské nám.1245
Akce : **Oblastní nemocnice Náchod - rekonstrukce operačních sálů ortopedie**		Formát : 12xA4	Datum : 02/2015
		Č.zak.: 2015-01-001	Stupeň PD DSP+DPS
Název : **PŮDORYS 2.NP - NOVÝ STAV**		Číslo výkresu : **D.1.1.10/Z1**	Měřítko : **1:50**

JIKA CZ s.r.o.
Rezidence Šatlava
Dlouhá 101-103
Hradec Králové
777 550 375